LEGENDA:

- STÁVAJÍCÍ KANALIZACE
- STÁVAJÍCÍ MÍSTNÍ SDĚLOVACÍ KABEL
- STÁVAJÍCÍ VODOVOD
- STÁVAJÍCÍ VEDENÍ NÍZKÉHO NAPĚTÍ
- STÁVAJÍCÍ PLYNOVOD STL
- STÁVAJÍCÍ HRANICE PARCEL
- NOVÉ VEDENÍ NÍZKÉHO NAPĚTÍ (předpokládaný průběh)

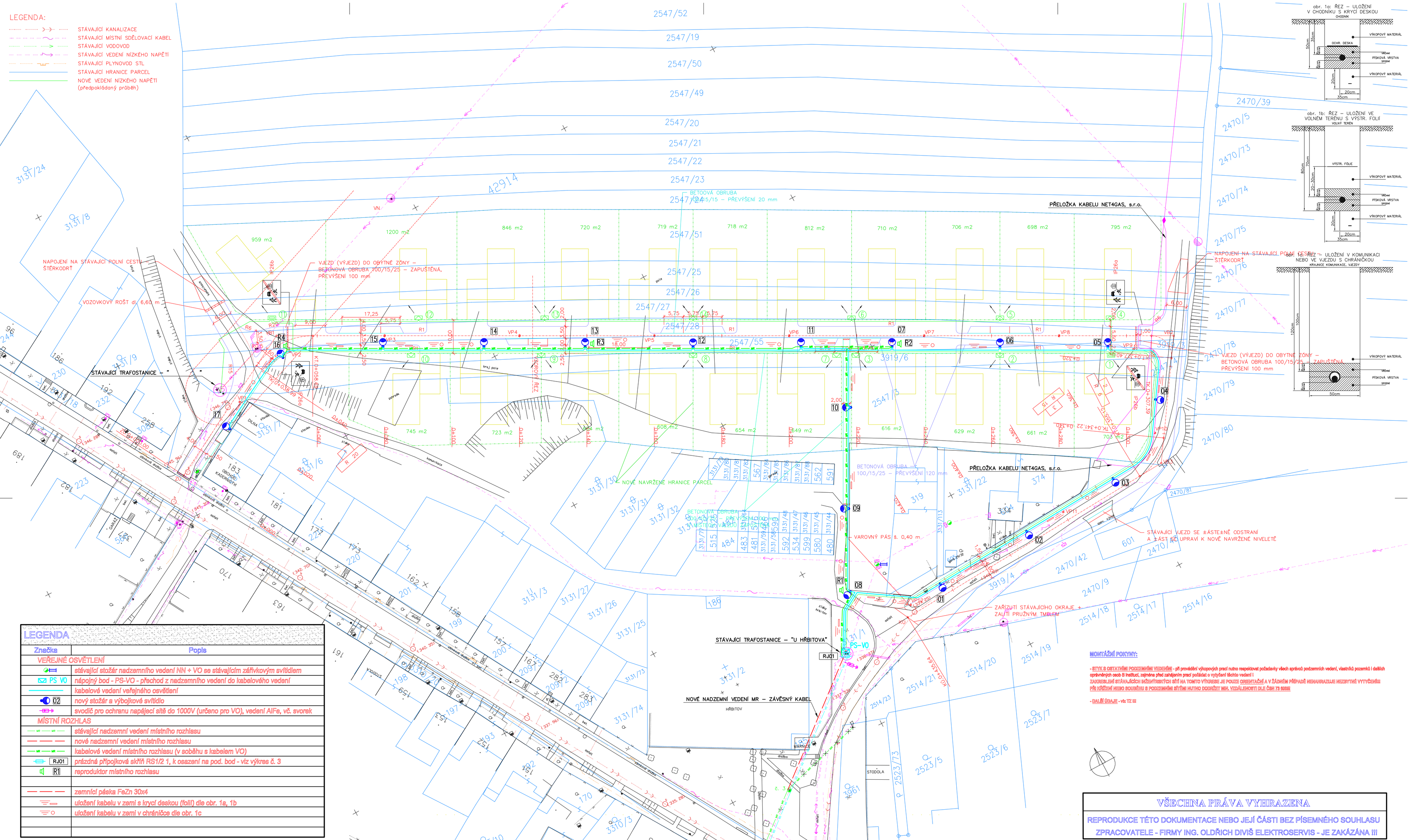

obr. 1a: ŘEZ – ULOŽENÍ V CHODNÍKU S KRYCÍ DESKOU

obr. 1b: ŘEZ – ULOŽENÍ VE VOLNÉM TERÉNU S VÝSTR. FOLIÍ

obr. 1c: ŘEZ – ULOŽENÍ V KOMUNIKACI NEBO VE VJEZDU S CHRÁNIČKOU

LEGENDA

Značka	Popis
VEŘEJNÉ OSVĚTLENÍ	
	stávající stožár nadzemního vedení NN + VO se stávajícím zářivkovým svítidlem
PS VO	nápojný bod - PS-VO - přechod z nadzemního vedení do kabelového vedení
	kabelové vedení veřejného osvětlení
02	nový stožár s výbojkové svítidlo
	svodič pro ochranu napájecí sítě do 1000V (určeno pro VO), vedení AlFe, vč. svorek
MÍSTNÍ ROZHLAS	
	stávající nadzemní vedení místního rozhlasu
	nové nadzemní vedení místního rozhlasu
	kabelové vedení místního rozhlasu (v soběhu s kabelem VO)
RJ01	prázdná přípojková skříň RS1/2 1, k osazení na pod. bod - viz výkres č. 3
R1	reproduktor místního rozhlasu
	zemnící páska FeZn 30x4
	uložení kabelu v zemi s krycí deskou (folií) dle obr. 1a, 1b
	uložení kabelu v zemi v chráničce dle obr. 1c

Prostředí (vnější vlivy)		viz "protokol" příloha TZ - v síti nn dle PNE 33 0000-2
Napětová soustava		3NPE stř. 50Hz 230/400V/TN-C-S, 2 stř.450 - 7000Hz, 100V
Ochrana před úrazem elektrickým proudem - při poruše	normální	automatickým odpojením od zdroje v síti TN-C-S - u zařízení MR na stožárech - polohou
	doplněná	- doplňujícím pospojováním
Barevné značení vodičů dle ČSN 33 0165		

MONTÁŽNÍ POKYNY:

- RYTÍ S OBTATÍMI PODZEMNÍMI VEDENÍMI - při provádění výkopových prací nutno respektovat požadavky všech správců podzemních vedení, vlastníků pozemků i dalších oprávněných osob ß inštituí, zajména před zahájením prací požádat o vytýčení tlačítko vedení i ZAKREslENÍ STÁVAJÍCÍCH SIŽEŘÍSKÝCH SÍTÍ NA TOMTO VÝKRESE JE POUZE ORIENTAČNÍ A V ŽÁDNÉM PŘÍPADĚ NEMAMARIALUE NEZRYTNÉ VYTYČENÍ PŘI KÁŽENÍ NEBO SOUBĚHU S PODZEMNÍMI SÍTĚMI NUTNO DODRŽET MIN. VZDÁLENOSTI DLE ČSN 73 6005

- DALŠÍ ÚDAJE - viz TZ III

VŠECHNA PRÁVA VYHRAZENA

REPRODUKCE TÉTO DOKUMENTACE NEBO JEJÍ ČÁSTI BEZ PÍSEMNÉHO SOUHLASU ZPRACOVATELE - FIRMY ING. OLDŘICH DIVIŠ ELEKTROSERVIS - JE ZAKÁZÁNA !!!

Ing. Oldřich DIVIŠ, 671 31 Únanov č. 144, projekce, montáže, revize

Zodpovědný projektant : Ing. Oldřich DIVIŠ	Projektant : Libor SEMERÁD	Stupeň : DPS	Zak. č. : 31 - 13
Č. paré :	Akce : ZASTAVOVACÍ SITUACE A INŽEN. SÍTĚ PRO RD - LOKALITA POD STAROU HOROU, VIŠŇOVÉ SO 402 VEŘEJNÉ OSVĚTLENÍ + MÍSTNÍ ROZHLAS		Měřítko : 1 : 500 Formát A4 : 8
	Název : SITUACE, NAPOJENÍ, ŘEZY		Datum : 04 / 2015
Investor : MĚSTYS VIŠŇOVÉ, Višňové 212, 671 38 Višňové			Č. výkresu : 1